



## VILLAS DU DOMAINE DE LA RÉSINIÈRE - HOURTIN

### VILLAS DU DOMAINE DE LA RÉSINIÈRE

la maison Le Bourdilley et le chalet Aloha

<http://laresinierehourtin.fr>



Agathe BERTRAND

+33 6 15 26 16 86

**A** Maison Le Bourdiley 10 personnes : 7

Impasse du Bourdilley 33990 HOURTIN

**B** Chalet bois Aloha : 100B avenue du Lac

33990 HOURTIN

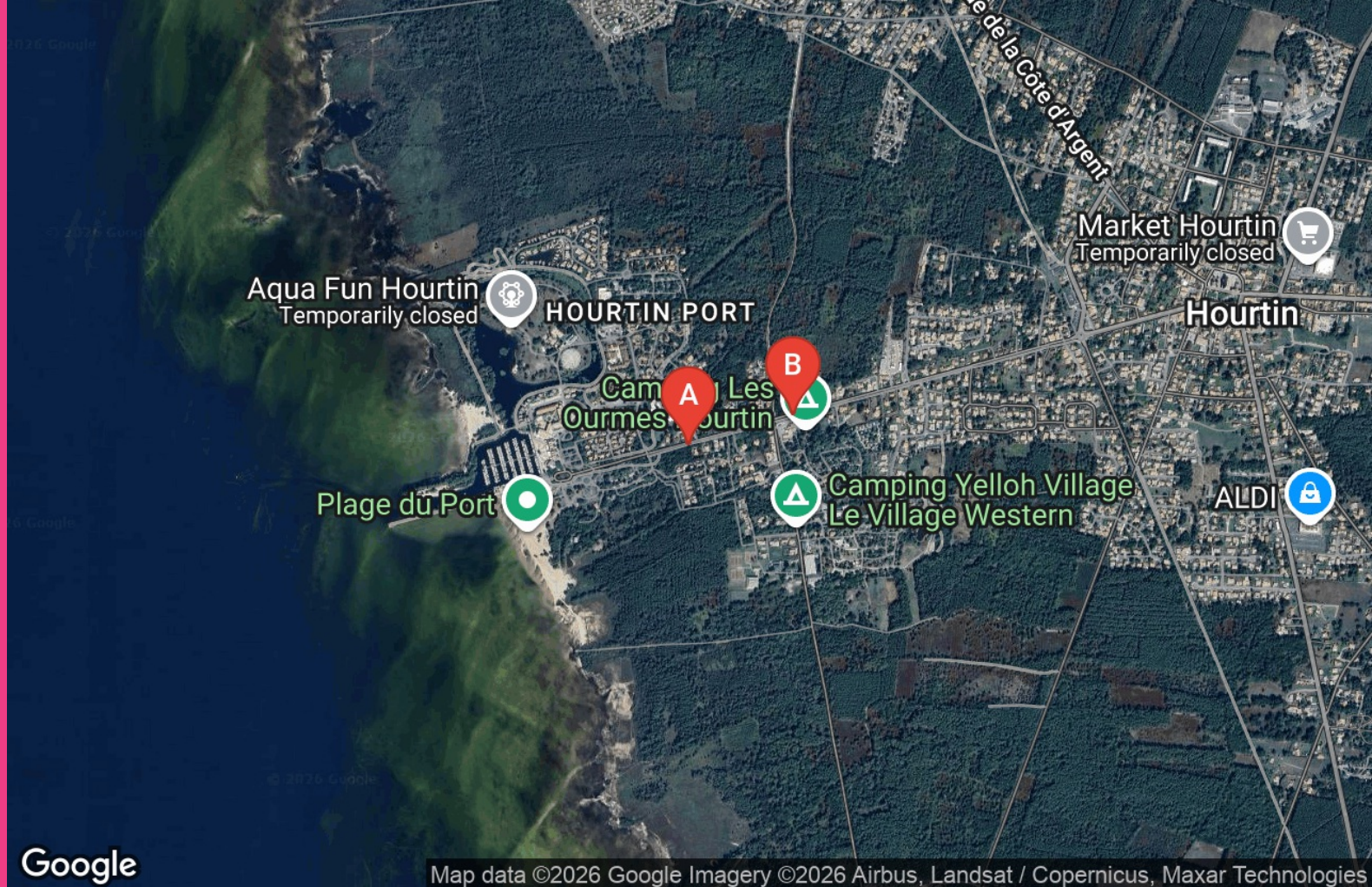

Google

Map data ©2026 Google Imagery ©2026 Airbus, Landsat / Copernicus, Maxar Technologies

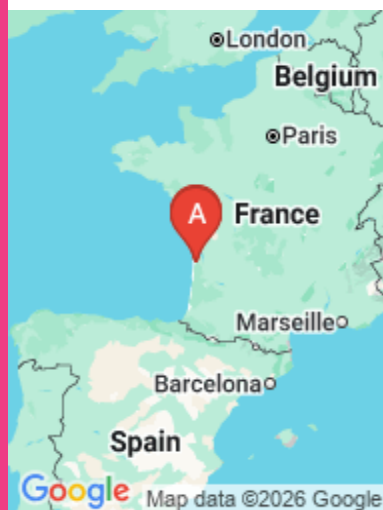

Google Map data ©2026 Google



Google

Map data ©2026 Google



## Maison Le Bourdiley 10 personnes



Maison



8

personnes  
(Maxi: 10 pers.)



4

chambres



80

m<sup>2</sup>

Bienvenue à Hourtin Port à 5mn à pied du lac dans cette maison neuve tout en bois. Idéale pour un séjour en famille pouvant accueillir jusqu'à 8 ou 10 personnes. 4 chambres plus un couchage dans la mezzanine. La terrasse couverte plein ouest invite au repas et à l'apéro en soirée. Le coin cuisine extérieure avec BBQ plancha et évier invite aux grillades. Limitrophe du camping Domaine de la Résinière vous aurez un accès autorisé à la piscine chauffée du camping (de juin à septembre).



## Pièces et équipements

|                                     |   |
|-------------------------------------|---|
| <i>Chambres</i>                     | Chambre(s): 4<br>Lit(s): 6<br>dont lit(s) 1 pers.: 2<br>dont lit(s) 2 pers.: 4<br>RDC : 3 chambres avec 1 lit double 140x190, 1 chambres avec lits superposés 90x190 Mezzanine : 1 lit double 140x190                           |
| <i>Salle de bains / Salle d'eau</i> | Salle de bains avec douche<br>Salle(s) d'eau (avec douche): 2<br>1ere : 1 douche, 2 vasques, 1 wc, 1 sèche serviette ; 2em : 1 cabine de douche   |
| <i>WC</i>                           | WC: 1<br>WC indépendants  |
| <i>Cuisine</i>                      | Cuisine américaine<br>Combiné congélation<br>Four à micro ondes<br>Réfrigérateur<br>four électrique, plaque à induction, hotte aspirante, bouilloire, cafetière filtre, cafetière senséo, grille pain<br>Four<br>Lave vaisselle |
| <i>Autres pièces</i>                | Salon<br>Terrasse   |
| <i>Media</i>                        | Câble / satellite<br>Télévision<br>Chaîne Hifi<br>Wifi  |
| <i>Autres équipements</i>           | Lave linge privatif<br>Matériel de repassage  |
| <i>Chauffage / AC</i>               | Chauffage<br>Climatisation  |
| <i>Exterieur</i>                    | Abri couvert<br>Jardin privé<br>Terrain clos<br>Barbecue<br>Salon de jardin   |
| <i>Divers</i>                       |   |

## Infos sur l'établissement



*Communs*

A proximité propriétaire  
Habitation indépendante

Entrée indépendante  
Mitoyen propriétaire



*Activités*

location de vélo au camping domaine La Résiniere



*Réseaux*

Accès Internet  
via le wifi



*Stationnement*

Parking



*Services*

Location de draps et/ou de linge

Nettoyage / ménage



*Extérieurs*

Cuisine d'été  
jeux de fléchette  
Piscine partagée : Piscine du camping non couverte, chauffée, ouverte du 1er juin au 30 septembre

Piscine partagée

## A savoir : conditions de la location

|   |   |
|---|---|
| <i>Arrivée</i>                                  | en juillet et août le samedi à 18h<br>Hors saison, selon disponibilité  |
| <i>Départ</i>                                   | en juillet et août le samedi à 13h au plus tard<br>Hors saison selon disponibilité  |
| <i>Langue(s) parlée(s)</i>                      | Anglais   |
| <i>Annulation/Prépaiement/Dépôt de garantie</i> | acompte de 25% à la réservation<br>Solde 1 mois avant l'arrivée<br>Si réservation à moins d'un mois paiement par virement ou espèces<br>Annulation à plus d'un mois de l'arrivée : remboursement de l'acompte.<br>Annulation à moins d'un mois de l'arrivée : 100% de frais.<br>Si logement reloué remboursement intégral moins 100 euros de frais et éventuel frais de remise<br>Dépôt de garantie de 400 euros à régler à l'arrivée par chèque, restitué au plus tard 7 jours après le départ |
| <i>Moyens de paiement</i>                       | Chèques bancaires et postaux    Espèces<br>Virement bancaire  |
| <i>Ménage</i>                                   | Ménage final non inclus<br>Forfait ménage : 80 euros ( la cuisine devra être rangée, le lave vaisselle vidé, les poubelles sorties). il pourra être perçu un supplément si la maison est rendue très sale.  |
| <i>Draps et Linge de maison</i>                 | Le linge de lit et de toilette n'est pas fourni. possibilité de le louer ( prévenir au moins 2 semaines avant votre arrivée)<br>parure lit double : 20 euros<br>parure lit simple : 15 euros<br>kit serviette ( 1 grande, 1 petite ) : 8 euros par kit  |
| <i>Enfants et lits d'appoints</i>               | Lit bébé<br>1 lit bébé avec matelas mousse 10cm, 1 chaise haute, 1 pot à disposition  |
| <i>Animaux domestiques</i>                      | Les animaux sont admis.<br>1 SEUL CHIEN PAR LOCATION  |

## Tarifs (au 05/04/26)

Maison Le Bourdiley 10 personnes

taxe de séjour non incluse : 1.30 euros par nuit et par adulte à régler sur place. 2 nuits minimum sauf du 8 Juillet au 26 aout 7 nuits minimum. Linge de lit et de toilettes non fournis, ménage en supplément.

| Tarifs en €:                   | Tarif 1 nuit en semaine (L, M, M, J, D) | Tarif 1 nuit en weekend (V ou S) | Tarif 2 nuits weekend (V+S) | Tarif 7 nuits semaine |
|--------------------------------|---|----------------------------------|-----------------------------|-----------------------|
| du 08/03/2026<br>au 04/04/2026 | 130€                                    | 130€                             | 260€                        | 700€                  |
| du 04/04/2026<br>au 03/05/2026 | 140€                                    | 140€                             | 280€                        | 800€                  |
| du 03/05/2026<br>au 08/05/2026 | 130€                                    | 130€                             | 260€                        | 700€                  |
| du 08/05/2026<br>au 10/05/2026 | 140€                                    | 140€                             | 280€                        | 800€                  |
| du 10/05/2026<br>au 13/05/2026 | 130€                                    | 130€                             | 260€                        | 700€                  |
| du 13/05/2026<br>au 17/05/2026 | 140€                                    | 140€                             | 280€                        | 800€                  |
| du 17/05/2026<br>au 23/05/2026 | 130€                                    | 130€                             | 260€                        | 700€                  |
| du 23/05/2026<br>au 26/05/2026 | 140€                                    | 140€                             | 280€                        | 800€                  |
| du 26/05/2026<br>au 27/06/2026 | 140€                                    | 140€                             | 280€                        | 800€                  |
| du 27/06/2026<br>au 04/07/2026 | 190€                                    | 190€                             | 380€                        | 1200€                 |
| du 04/07/2026<br>au 11/07/2026 | 240€                                    | 240€                             | 480€                        | 1680€                 |
| du 11/07/2026<br>au 22/08/2026 | 285€                                    | 285€                             | 570€                        | 1995€                 |
| du 22/08/2026<br>au 29/08/2026 | 240€                                    | 240€                             | 480€                        | 1680€                 |
| du 29/08/2026<br>au 30/09/2026 | 140€                                    | 140€                             | 280€                        | 800€                  |



## Chalet bois Aloha

☆☆☆



Maison



6

personnes  
(Maxi: 10 pers.)



5

chambres



0

m<sup>2</sup>

Une vraie maison de vacances à 5 mn à pied du lac d'Hourtin. Nous avons conçu cette charmante petite maison en bois pour en faire un lieu de vacances chaleureux dans l'esprit plage. L'intérieur est cosy et propose 2 belles chambres au RDC et 2 petites chambres mansardées à l'étage pour les enfants. Une grande terrasse couverte plein sud prolongée par la cuisine d'été et la douche extérieure invite à vivre dehors. Le petit plus : la cabane dans les arbres abritant une chambre avec douche et wc.





## Pièces et équipements

|                                     |  |  |
|-------------------------------------|--|--|
| <i>Chambres</i>                     | Chambre(s): 5<br>Lit(s): 7   | dont lit(s) 1 pers.: 4<br>dont lit(s) 2 pers.: 3 |
| <i>Salle de bains / Salle d'eau</i> | Salle de bains avec douche<br>Sèche serviettes   | Sèche cheveux                                    |
|                                     | Salle(s) d'eau (avec douche): 1<br>1 salle de bain dans la maison . 1 cabine de douche dans la cabane et 1 wc fermé. douche extérieure |  |
| <i>WC</i>                           | WC: 3<br>WC indépendants   |  |
|                                     | 1 wc dans la salle de bain. 1 wc independant au RDC. 1 wc dans la cabane dans les arbres   |  |
| <i>Cuisine</i>                      | Cuisine<br>Combiné congélation<br>Four à micro ondes   | Plancha<br>Four<br>Lave vaisselle                |
|                                     | cafetière à filtre et cafetière Senseo   |  |
| <i>Autres pièces</i>                | Terrasse   |  |
| <i>Media</i>                        | Câble / satellite  | Télévision                                       |
| <i>Autres équipements</i>           | Lave linge privatif  |  |
| <i>Chauffage / AC</i>               | Chauffage<br>Climatisation   |  |
| <i>Exterieur</i>                    | Abri couvert<br>Jardin privé<br>Salon de jardin  | Barbecue<br>Jardin<br>Terrain non clos           |
| <i>Divers</i>                       |  |  |

## Infos sur l'établissement



*Communs*

A proximité propriétaire



*Activités*



*Réseaux*

Accès Internet  
wifi



*Stationnement*

Parking



*Services*

Location de draps et/ou de linge

Nettoyage / ménage

location parure lit double : 20 euros  
location parure lit simple : 15 euros  
location kit serviette de toilette ( 1 grande 1 petite ) : 8 euros le kit ménage final : 80 euros. La cuisine devra être rangée, le lave vaisselle vidé. toutes les poubelles devront être vidées. le linge de lit devra être défait. Un supplément pourra être facturé si la maison est rendue très sale.



*Extérieurs*

Piscine partagée

piscine du camping ouverte et chauffée du 1er juin au 30 septembre.

# Tarifs (au 05/04/26)

## Chalet bois Aloha

taxe de séjour non incluse : 1.30 euros par nuit et par adulte à régler sur place. 2 nuits minimum sauf du 8 Juillet au 26 aout 7 nuits minimum. Linge de lit et de toilettes non fournis, ménage en supplément.

| Tarifs en €:                   | Tarif 1 nuit en semaine (L, M, M, J, D) | Tarif 1 nuit en weekend (V ou S) | Tarif 2 nuits weekend (V+S) | Tarif 7 nuits semaine |
|--------------------------------|---|----------------------------------|-----------------------------|-----------------------|
| du 08/03/2026<br>au 04/04/2026 | 130€                                    | 130€                             | 260€                        | 700€                  |
| du 04/04/2026<br>au 03/05/2026 | 140€                                    | 140€                             | 280€                        | 800€                  |
| du 03/05/2026<br>au 08/05/2026 | 130€                                    | 130€                             | 260€                        | 700€                  |
| du 08/05/2026<br>au 10/05/2026 | 140€                                    | 140€                             | 280€                        | 800€                  |
| du 10/05/2026<br>au 13/05/2026 | 130€                                    | 130€                             | 260€                        | 700€                  |
| du 13/05/2026<br>au 17/05/2026 | 140€                                    | 140€                             | 280€                        | 800€                  |
| du 17/05/2026<br>au 23/05/2026 | 130€                                    | 130€                             | 260€                        | 700€                  |
| du 23/05/2026<br>au 26/05/2026 | 140€                                    | 140€                             | 280€                        | 800€                  |
| du 26/05/2026<br>au 27/06/2026 | 140€                                    | 140€                             | 280€                        | 800€                  |
| du 27/06/2026<br>au 04/07/2026 | 190€                                    | 190€                             | 380€                        | 1200€                 |
| du 04/07/2026<br>au 11/07/2026 | 240€                                    | 240€                             | 480€                        | 1680€                 |
| du 11/07/2026<br>au 22/08/2026 | 285€                                    | 285€                             | 570€                        | 1995€                 |
| du 22/08/2026<br>au 29/08/2026 | 240€                                    | 240€                             | 480€                        | 1680€                 |
| du 29/08/2026<br>au 30/09/2026 | 140€                                    | 140€                             | 280€                        | 800€                  |

## A savoir : conditions de la location

*Arrivée* En saison ( juillet/aout) arrivée à 18h / départ à 10h.  
Hors saison selon possibilité.

*Départ*

*Langue(s)  
parlée(s)* Anglais

*Annulation/  
Prépaiement/  
Dépot de  
garantie* 30% d'acompte à la réservation , le solde 1 mois avant l'arrivée.  
Annulation à plus de 60 jours de l'arrivée : acompte remboursé  
Annulation entre 30 et 60 jours de l'arrivée : acompte de 30% non remboursé.  
Annulation moins de 30 jours avant l'arrivée : solde non remboursé  
Prévoir 2 chèques de caution le jour de l'arrivée : 800 euros caution maison, 80 euros caution ménage.

*Moyens de  
paiement* Chèques bancaires et postaux Espèces  
Virement bancaire

*Ménage*

*Draps et Linge  
de maison*

*Enfants et lits  
d'appoints* Lit bébé  
lit bé avec un vrai matelas, chaise haute et pot à disposition

*Animaux  
domestiques* Les animaux ne sont pas admis.

À voir, à faire à Médoc Atlantique

Découvrir

OFFICE DE TOURISME MÉDOC ATLANTIQUE  
[WWW.MEDOC-ATLANTIQUE.COM](http://WWW.MEDOC-ATLANTIQUE.COM)

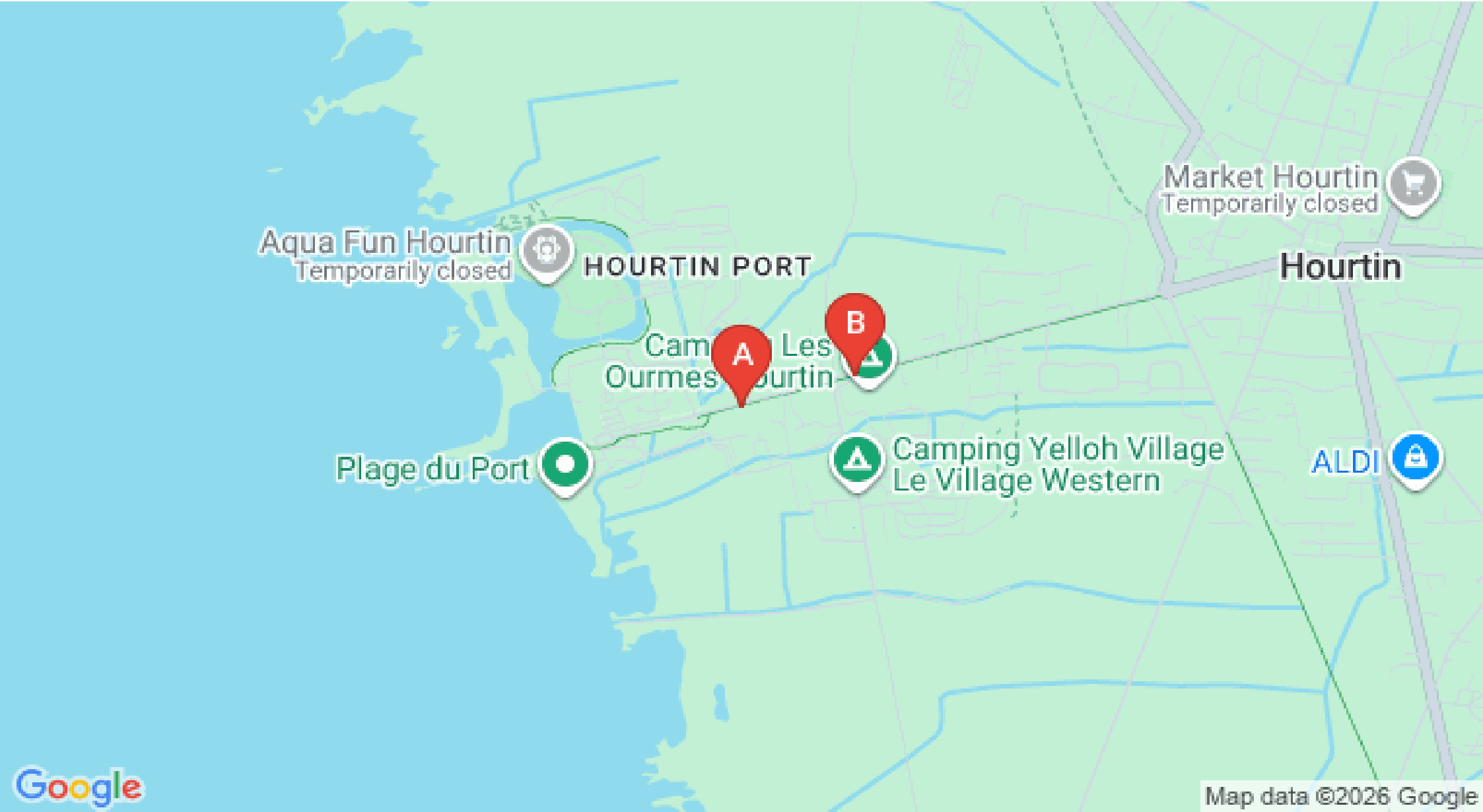

Map data ©2026 Google

# Mes recommandations (suite)

À voir, à faire à Médoc Atlantique

Découvrir

OFFICE DE TOURISME MÉDOC ATLANTIQUE

[WWW.MEDOC-ATLANTIQUE.COM](http://WWW.MEDOC-ATLANTIQUE.COM)

MÉDOC  
**ATLANTIQUE**  
TOURISME



Map data ©2026 Google

: Restaurants : Activités et Loisirs : Nature : Culturel : Dégustations